



PLAN DE SITUAȚIE
Scara 1:500

Adresa imobil: Ploiești, str. Valeni, nr. 51
 Proprietari: SC ZIM CONSTRUCT SRL nr. 840 - in
 Com. Baneasa nr. 100001 M. Traian nr. 5218
 Act proprietate: Contract de vânzare nr. 1004 - 12.12.2005
 Nr. cad. proiect: 11021

Supraf. teren: cat=1395.10mc

INZASTATA DE CADASTRU SI
 CONFORMITATE 1.11.2006
 Oficiul de cadastru si publicitate
 imobiliara - Prahova
 Nr. de inregistrare: 62 data.....
 Verificat si receptionat
 CONSILIER
 Ing. LES GEORGETA

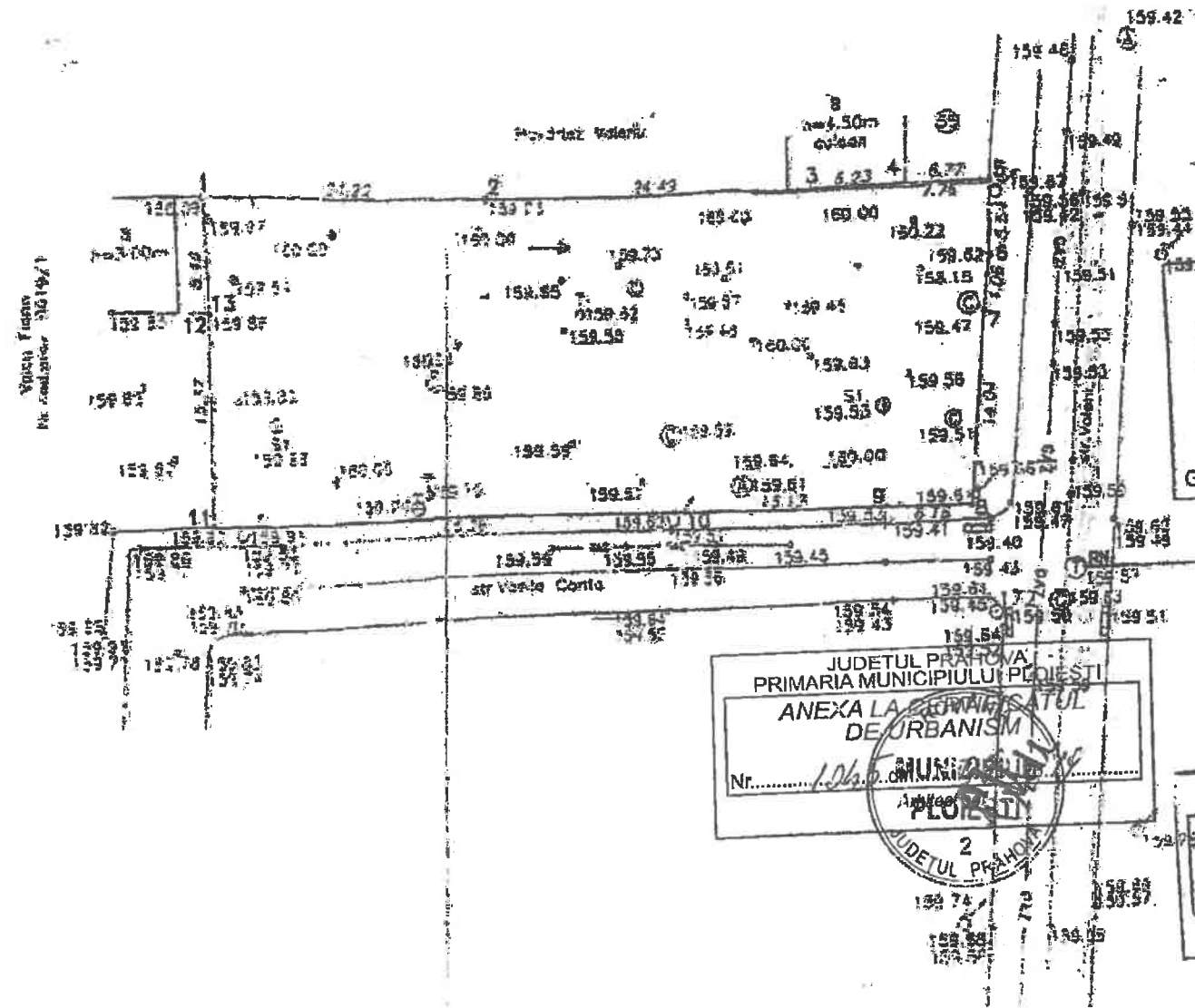

JUDETUL PRAHOVA
 PRIMARIA MUNICIPIULUI PLOIESTI
 ANEXA LA
 CERTIFICATUL DE URBANISM
 Nr. 1005 din 20.12.2005
 Arhitect sef,
 G.E.R.

JUDETUL PRAHOVA
 PRIMARIA MUNICIPIULUI PLOIESTI
 ANEXA LA CERTIFICATUL
 DE URBANISM
 Nr. 1005 din 20.12.2005
 MUNICIPIUL PLOIESTI

JUDETUL PRAHOVA
 PRIMARIA MUNICIPIULUI PLOIESTI
 ANEXA LA CERTIFICATUL
 DE URBANISM
 Nr. 655 din 20.12.2005
 Arhitect sef

COORDONATE CONSTRUCȚIE PROPUSA C1

Nr. Pct.	Coordonata pct. de ancor		Lungime latit D(1+1)
	x [m]	y [m]	
A	633.846	474.936	17.873
A1	651.176	474.936	9.500
A2	660.992	484.436	9.423
A3	642.572	484.436	32.452
A4	642.136	506.886	10.850
A5	653.008	506.886	9.530
A6	653.008	516.436	20.500
A7	632.708	516.436	41.500

S(C1)=573.75mp P=140.446m

SUPRAFAȚA IMOBIL

Nr. Pct.	Coordonata pct. de ancor		Lungime latit D(1+1)
	x [m]	y [m]	
1	654.153	485.536	21.200
2	653.773	485.716	34.480
3	653.181	511.206	8.229
4	653.230	517.435	6.779
5	653.287	524.634	5.138
6	647.742	524.634	1.060
7	643.710	523.705	14.636
8	629.708	522.726	6.159
9	629.797	516.568	15.123
10	629.085	501.446	35.857
11	630.338	485.291	15.574

Suprafata teren in masuratori=1395.10mc
 Nota: Se va da proiecte de constructii

S.C. GEREM MINERVA PRAHOVA
 pentru obtinerea certificatului de urbanism
 si a autorizatiei de construire
 PLAN DE SITUAȚIE
 Imobil-situat in
 Ploiești, str. Valeni, nr. 51